Seminario

Desarrollo de la Generación Eléctrica y Evaluación Ambiental

Camila Contesse Townes
Jefa (S) Departamento de Litigios e Invalidaciones

Proyectos aprobados v/s Proyectos judicializados

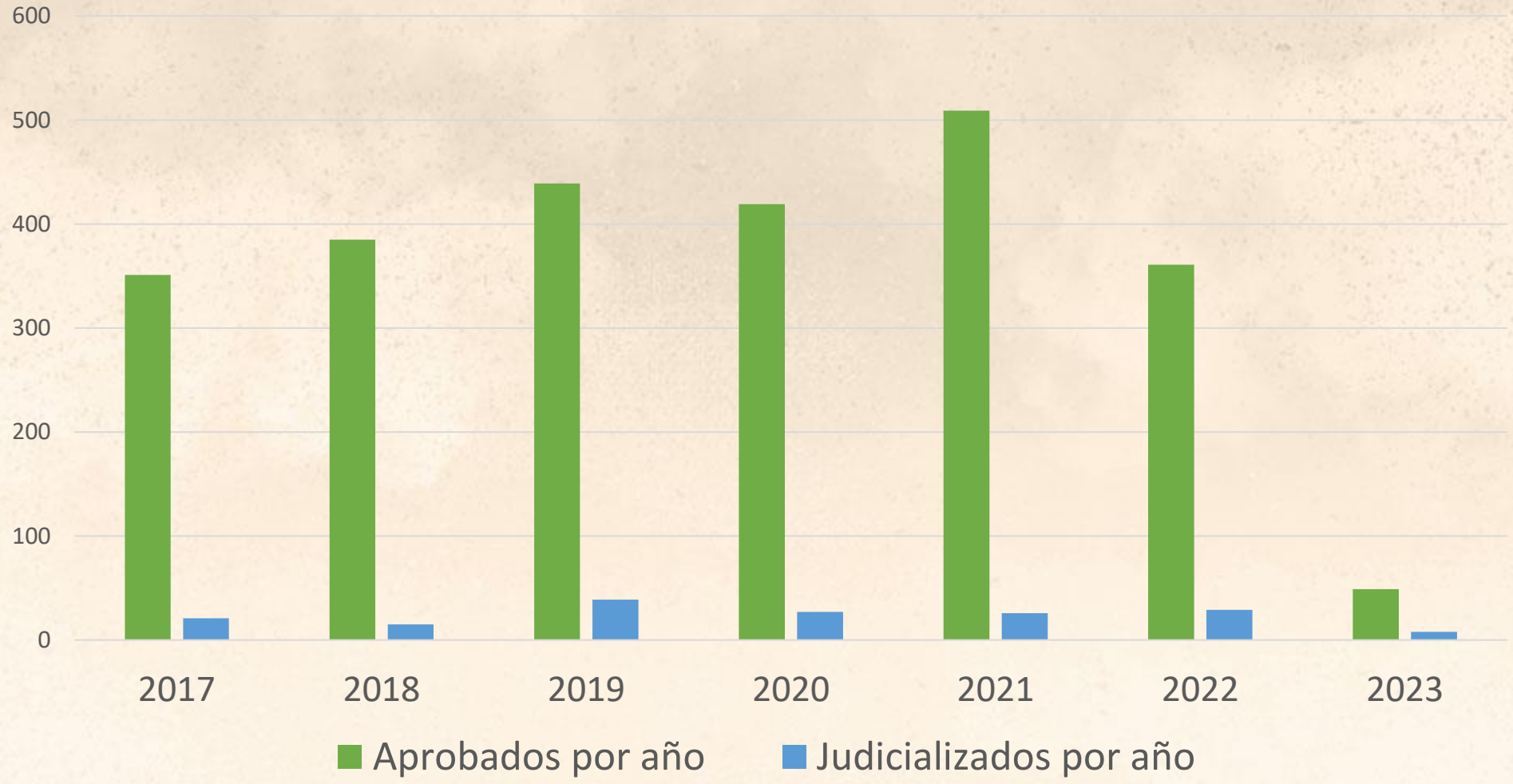

Proyectos aprobados v/s proyectos judicializados solo en el sector energético

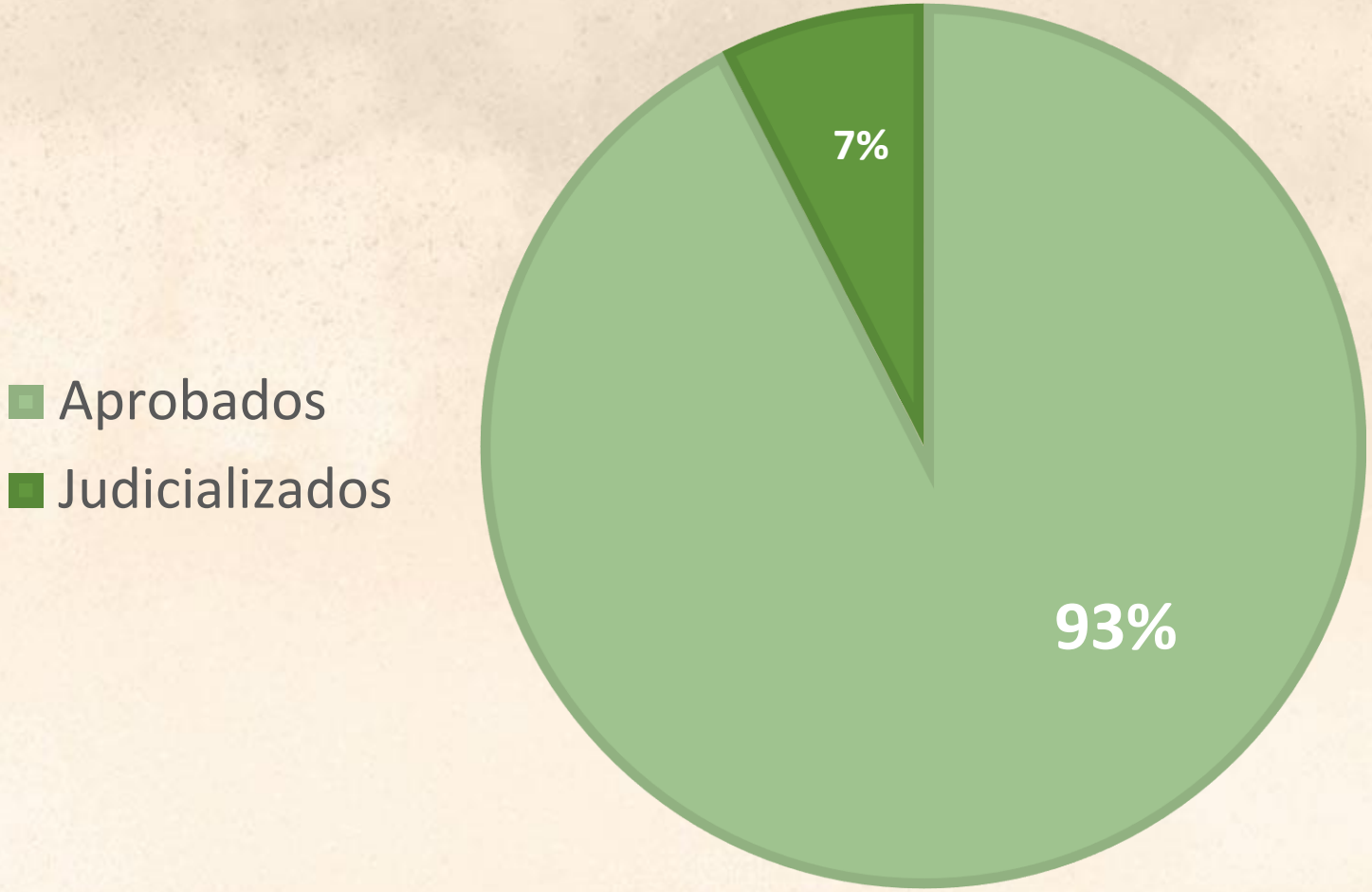

Grandes Hitos

Proyectos de gran magnitud

- Central Termoeléctrica Castilla
- Central Termoeléctrica Campiche
- Central Termoeléctrica Bocamina

Centrales de Pasada

- Central Hidroeléctrica Cuervo
- Pequeña Central de Pasada Hidroeléctrica Halcones*
- Central Hidroeléctrica Los Lagos*

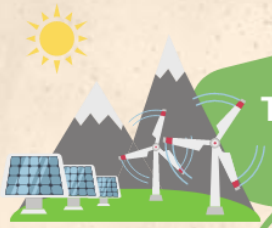

Transición a fuentes de energía limpia

- PE Calbuco*
- PE Vientos Sur*
- PF Pirque Solaris*
- Ampliación Proyecto Central Geotérmica Cerro Pabellón

Materias impugnadas

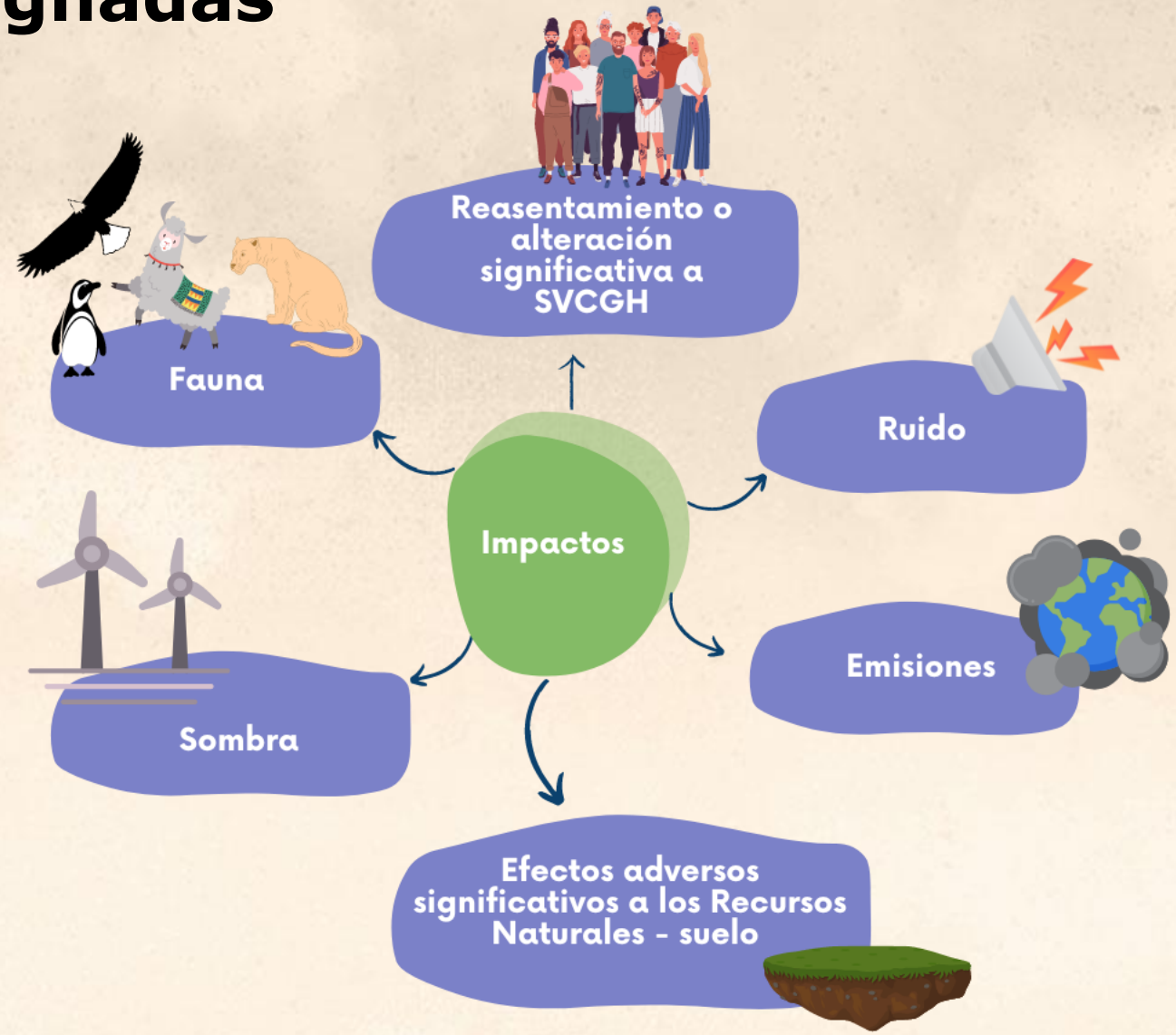

Parque Eólico Vergara

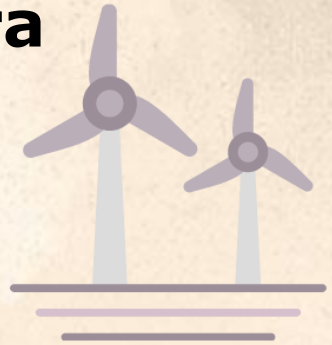

3TA Rol R-5-2020
Sentencia de fecha 22 -01- 2021

CS Rol 13.923-2021
Sentencia de fecha 14 -11-2022

3TA:

- Caracterización de fauna no fue suficiente
- Corresponde evaluación de efecto sinérgico para descartar impactos significativos del art. 11 de la Ley N° 19.300

CS:

- Confirmó criterios técnicos levantados por 3TA para caracterización de fauna
- Reiteró que en las DIA se debe evaluar impacto sinérgicos para acreditar la inexistencia de impactos significativos

Parque Encon Solar

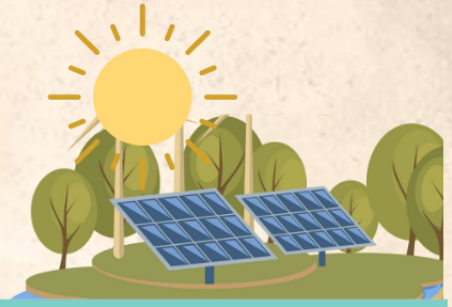

1TA Rol R-24-2019
Sentencia de fecha 7 -10- 2019

CS Rol 36.277-2019
Sentencia de fecha 10 -05- 2021

3TA:

- Humedal con alta intervención antrópica, no cumple con definiciones según Convención RAMSAR y normas nacionales
- Se descartó ECC del artículo 11 de la Ley N° 19.300, considerando alta intervención antrópica que el Proyecto no afectará cursos de agua subterránea ni superficial

CS:

- El Proyecto se emplaza en un área agrícola ya intervenida y en desuso.
- Descartó que el Proyecto afecte significativamente el valor ambiental de la zona, no requiere ingreso por EIA

Proyectos de energía con causas pendientes

- Línea de Transmisión 1x200kv Rarinco - Los Varones
- Línea de Transmisión 1x220 KV Punilla - San Fabián
- Nueva Línea Nueva Maitencillo -Punta Colorada -Nueva Pan de Azúcar 2x220 kV
- Sistema de Transmisión S7E Tineo - S/E Nueva Ancud
- Subestación Eléctrica Monte Mina y Línea de Transmisión Eléctrica Parinas - Monte Mina
- Plan de Expansión Chile LT 2x500 kV Cardones - Polpaico
- Línea de Transmisión Lo Aguirre - Alto Melipilla y Alto Melipilla - Rapel
- Parque Eólico Viento Sur
- Parque Fotovoltaico Pirque Solaris
- Parque Eólico Calbuco
- Parque Eólico San Andrés
- Central de Ciclo Combinado los Rulos
- Central de Respaldo doña Carmen
- Central Eléctrica Canelillo
- Central Hidroeléctrica Hueñivales
- Meseta de los Andes
- Pequeña Central de Pasada Hidroeléctrica Halcones
- Planta Fotovoltaica Chicureo Solar
- Central Hidroeléctrica Los Lagos
- Central Hidroeléctrica de Pasada El Rincón

Muchas gracias

SÍGUENOS
En nuestras Redes Sociales

Instagram: @evaluacionambiental
LinkedIn: Servicio de Evaluación Ambiental
Facebook: Servicio de Evaluación Ambiental-SEA
YouTube: Servicio de Evaluación Ambiental SEA

Servicio de Evaluación Ambiental
Gobierno de Chile