KARÜBAG

Servicio de Evaluación Ambiental

ESTRATEGIAS DE PREVENCION Y GESTION SUSTENTABLE DE RESIDUOS EN CHILE

+569 6453 4461

contacto@karubag.cl

@karubag

WWW.KARUBAG.CL

¿BASURA Y RESIDUOS SON LO MISMO?

GENERACIÓN DE RESIDUOS EN CHILE

7.7
millones

de TONELADAS

de residuos municipales

se generan en Chile

cada año [1]

=

1.2 Kg

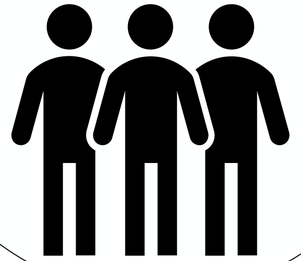

[1] Cuarto Reporte del Estado del Medio Ambiente, Ministerio del Medio Ambiente de Chile, 2021.

PROBLEMATICAS DE RESIDUOS EN CHILE

2°Pais

de America Latina

Que más basura genera percapita

Lugar 36 de 38

de la OCDE

Que menos recicla o trata sus residuos generados (0,5%)

2°Lugar

de la OCDE

Que mas envía basura a Rellenos Sanitarios

PROBLEMATICAS DE RESIDUOS EN CHILE

DESIERTO DE ATACAMA

38 RELLENOS SANITARIOS

CASI 1.000 VERTEDEROS ILEGALES SOLO EN SANTIAGO

PROBLEMATICAS DE RESIDUOS EN CHILE

7.7 millones

de TONELADAS

de residuos municipales se generan en Chile cada año[1]

El 84%

de estos RESIDUOS

son potencialmente reciclables ó compostables[2]

Apenas el 0,5%

de estos RESIDUOS

se reciclan o compostan[3]

[1,3] Cuarto Reporte del Estado del Medio Ambiente, Ministerio del Medio Ambiente de Chile, 2021.
[2] Elaboración propia a partir de Estudio Diagnóstico y Catastro de RSD, SUBDERE, 2017.

ALTERNATIVAS DE SOLUCIÓN

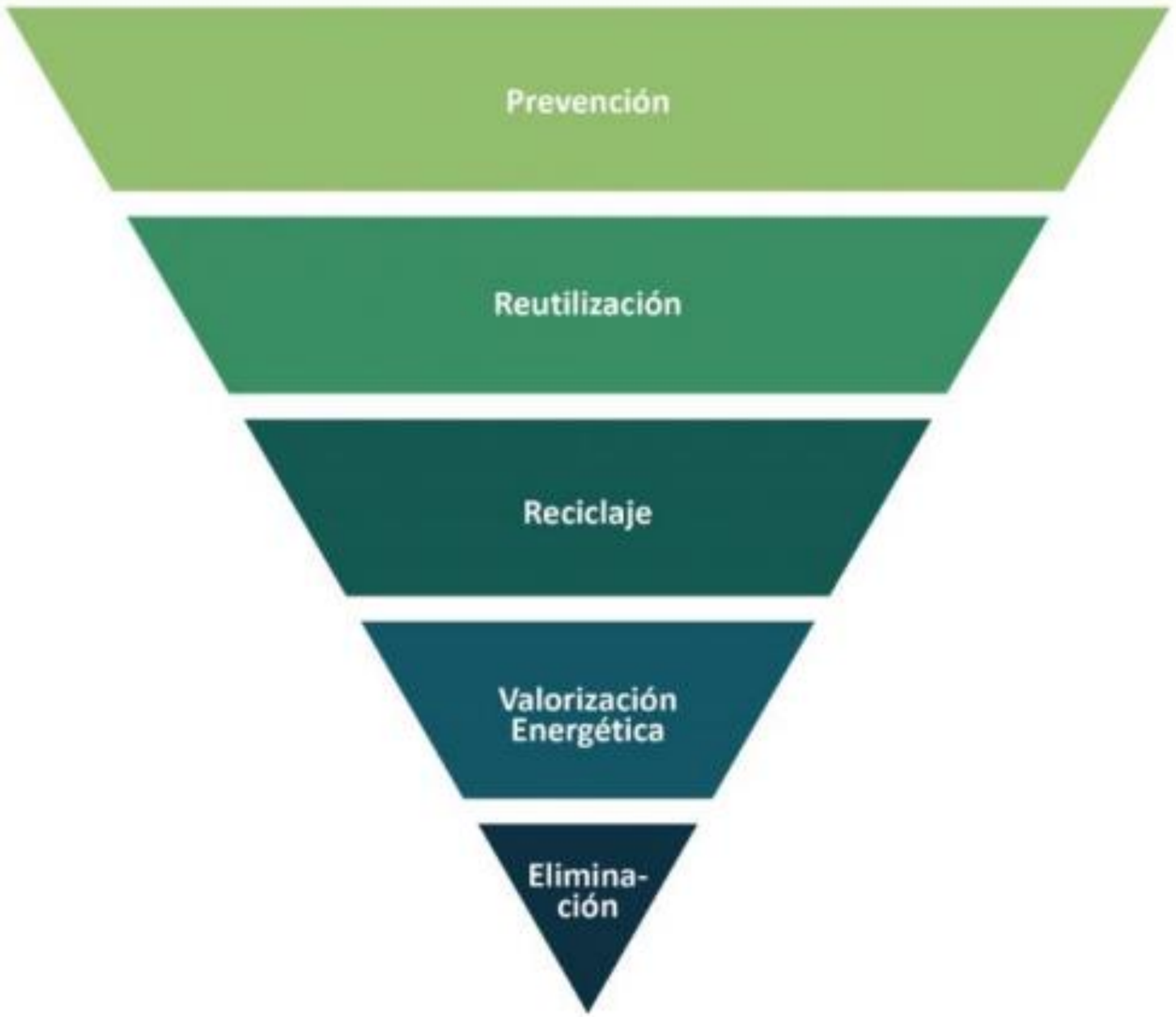

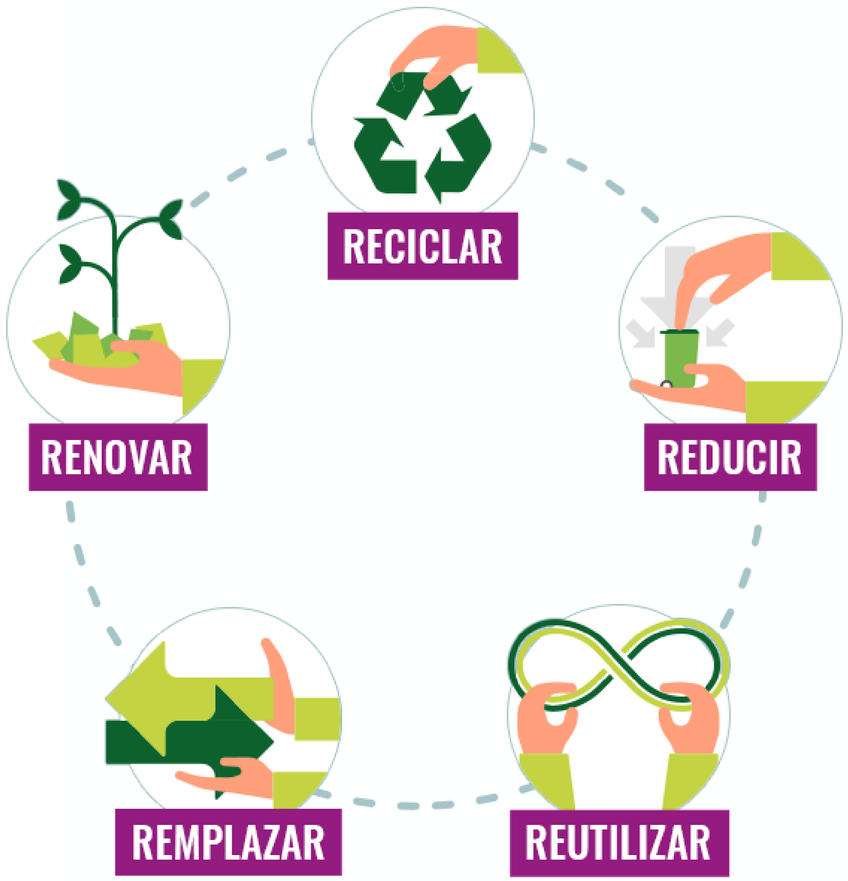

LEGISLACION APLICABLE

Ley N°20.920
Responsabilidad Extendida al Productor y Fomento al Reciclaje
(LEY REP)

Ley N°21.368
Regula plásticos de un solo uso y las botellas plásticas

Norma Chilena N°3322
De colores de Reciclaje en Chile

Ley N°21.595
Delitos Económicos

Estrategia Nacional de Residuos Orgánicos (ENRO)

Ley de Residuos Orgánicos (Ferias, Malls, Hoteles y Restaurantes y Domicilios)

SELLO DE RECICLABILIDAD

Sello de reciclabilidad

Información para el reciclaje

ALTERNATIVAS PARA RECICLAJE

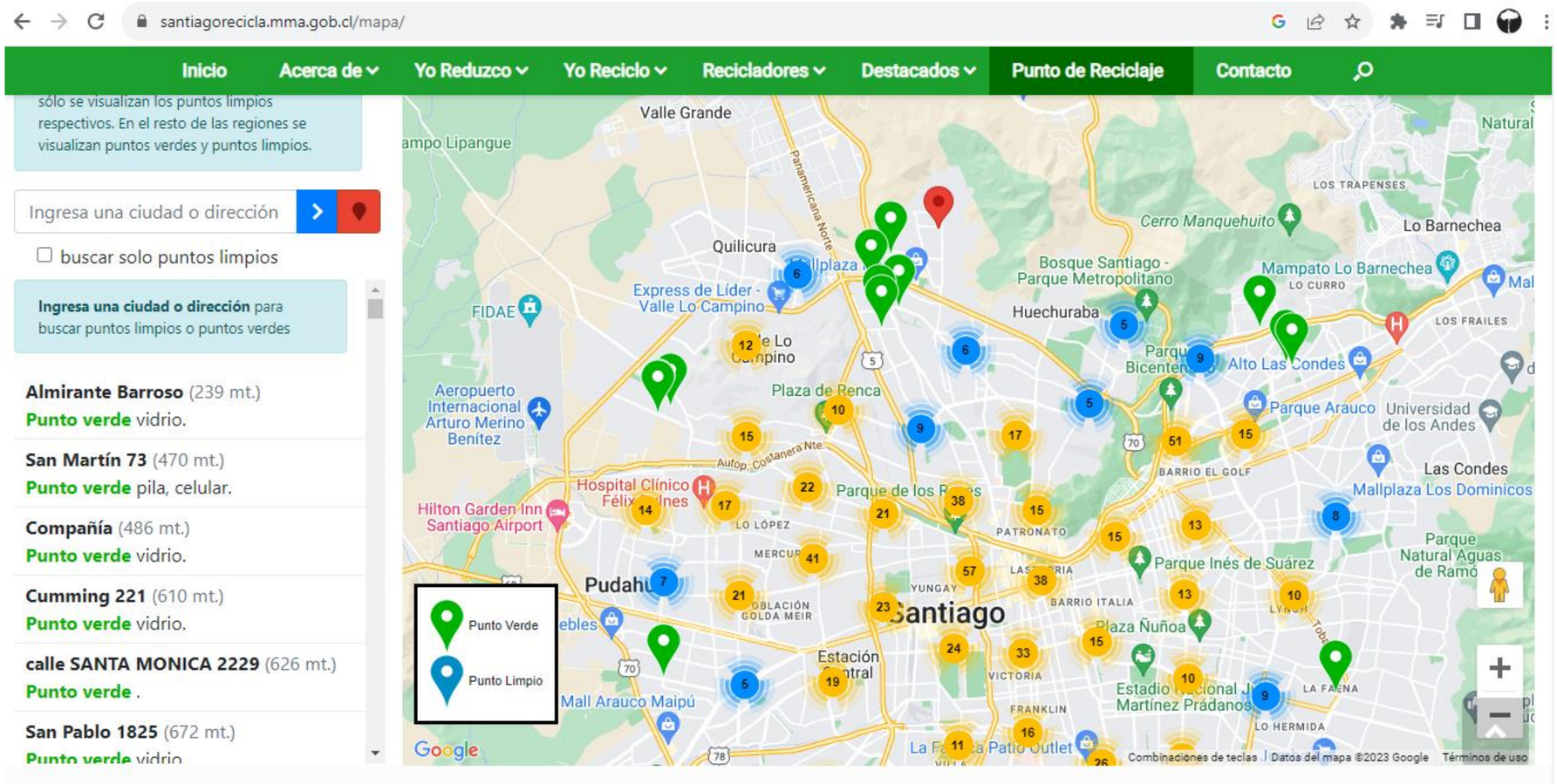

WWW.KARUBAG.CL

https://santiagorecicla.mma.gob.cl/mapa

ALTERNATIVAS DE SOLUCIÓN

CATEGORÍAS DE RECICLAJE

Cadena de valor consolidada: Gestor de residuos + Valorizador + Mercado final

¿QUÉ INORGÁNICOS PODEMOS RECICLAR?

¿QUÉ SE RECIBE?

Papel: hojas blancas (con o sin impresión), diarios, revistas, boletas.

Cartón: carpetas, cartulinas, embalajes,
papel kraft, cilindros de papel higiénico y papel absorbente.

Tetra Pak: cajas de jugo, lácteos y
alimentos en conserva

¿QUÉ NO SE RECIBE?

Cartón encerado, papel absorbente, cajas de pizza, envases de contenido aceitoso o con restos de residuos orgánicos

¿QUÉ INORGÁNICOS PODEMOS RECICLAR?

¿QUÉ SE RECIBE?

PET (1): botellas de bebida, jugo o agua, contenedores de fruta o torta, clamshell.

PEAD (2): envases de detergente, cola fría, bidones, champú, entre otros.

PEBD (4): antiguas bolsas de supermercado, envoltorios de papel higiénico y absorbente, envoltorios de latas.

PP Rígido (5): envases de cremas cosméticas, margarinas, tapas de botellas de bebida, contenedores de alimentos, etc.

PP Flexible (5): envoltorios de snacks, galletas, arroz, fideos, etc.

PS (6): envases de yogurt, compotas, postres, etc

¿QUÉ INORGÁNICOS PODEMOS RECICLAR?

¿QUÉ NO SE RECIBE?

PVC (3): envoltorios de dulces, restos de tuberías, envases rígidos de electrónicos y de herramientas, estuches flexibles de sábanas y cubrecamas.

Otros (7): envases doy pack de salsas, mermeladas, aderezos, recargas de productos de limpieza, envases de alimento para mascotas, sachet de salsas, sopas, jugos en polvo, etc.

¿QUÉ INORGÁNICOS PODEMOS RECICLAR?

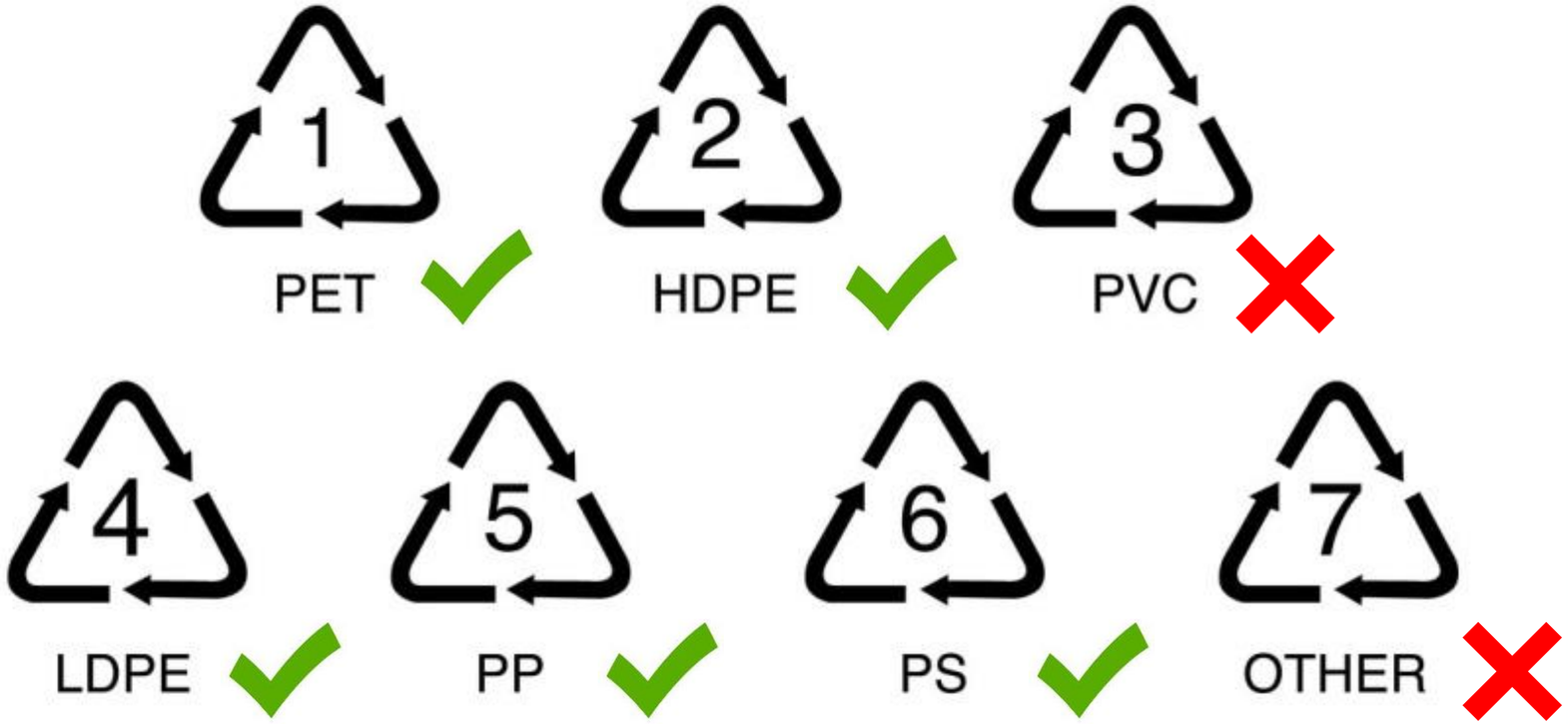

¿QUÉ INORGÁNICOS PODEMOS RECICLAR?

¿QUÉ SE RECIBE?

Vidrio: botellas de vino, frascos de vidrio, vasos, etc.

Aluminio: latas de bebida o cervezas, ollas de aluminio, espirales de cuadernos, tapas roscas de vino, aerosoles.

Otros metales: tarros de café, latas de conserva, etc.

¿QUÉ NO SE RECIBE?

Cerámica, envases de perfume, espejos, vidrio laminado

¿QUÉ ORGÁNICOS PODEMOS COMPOSTAR?

Frutas y cáscaras

Verduras y cáscaras

Papel y cartón picado

Palitos de madera

Servilletas

Huevos y cáscaras

Té, café y mate

Cajas de pizza

Cuescos y semillas

Fósforos usados

KARÜBAG

+569 6453 4461

contacto@karubag.cl

@karubag www.karubag.cl