Servicio de Evaluación Ambiental

Gobierno de Chile

Julio 2023 - N°5

REPORTE MENSUAL
del Servicio de Evaluación Ambiental

Proyectos que iniciaron su evaluación ambiental en julio 2023

Todos los proyectos que están actualmente en evaluación ambiental

Proyectos calificados en julio 2023

Procesos de participación ciudadana, procesos de consulta a pueblos indígenas e información ciudadana en julio 2023

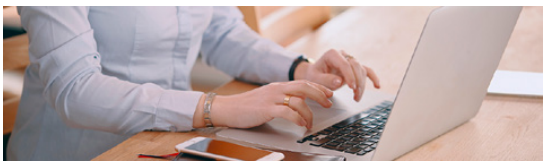

SEA Capacita

Glosario

Proyectos que iniciaron su evaluación ambiental en julio 2023

	DIA	EIA	TOTAL
Cantidad de proyectos	33	1	34
Inversión en MMU$	$1.310	$375	$1.685

Cantidad de proyectos que iniciaron su evaluación por sector productivo

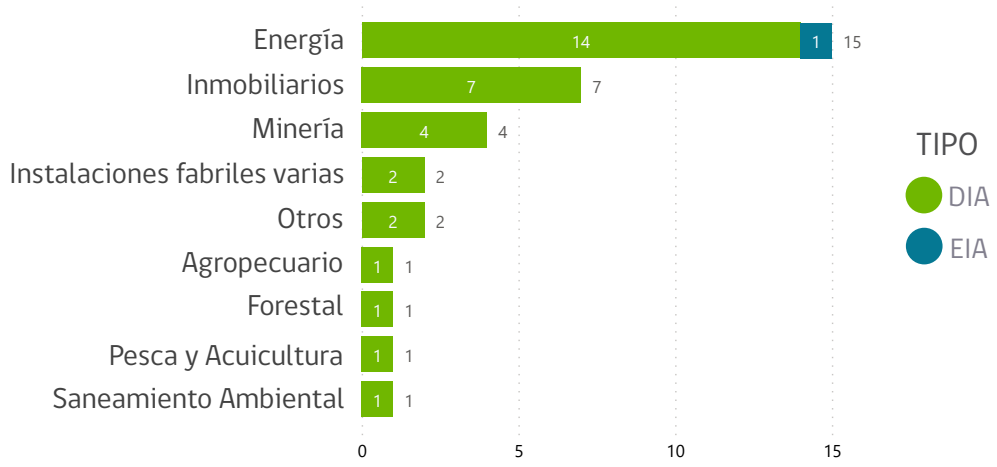

Inversión en MMU$ de proyectos que iniciaron su evaluación por sector productivo

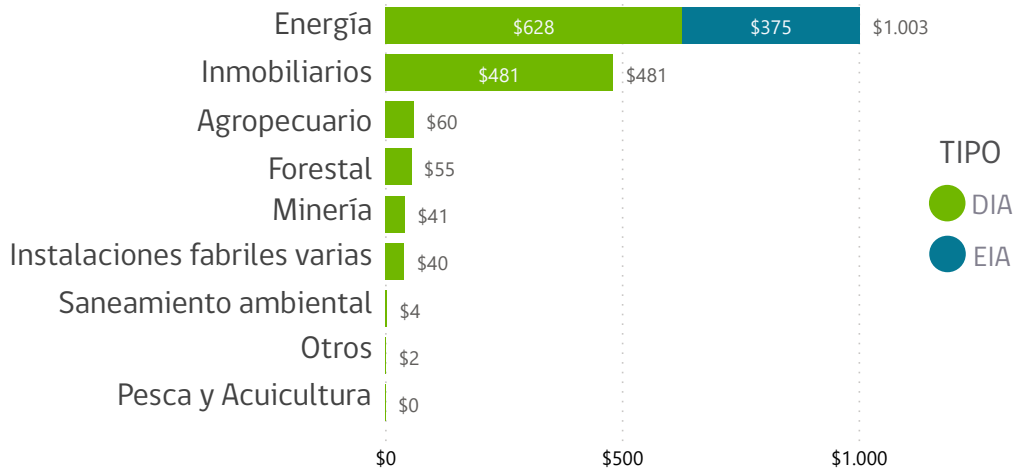

Nota: Se entiende por proyectos que iniciaron su **evaluación ambiental**, los proyectos que ya cuentan con resolución de admisibilidad publicada en su expediente electrónico.

Fecha actualización: 07-08-2023

Todos los proyectos que están actualmente en evaluación ambiental

	DIA	EIA	TOTAL
Cantidad de proyectos	350	72	422
Inversión en MMU$	$17.355	$28.564	$45.899

Cantidad de proyectos en evaluación por sector productivo

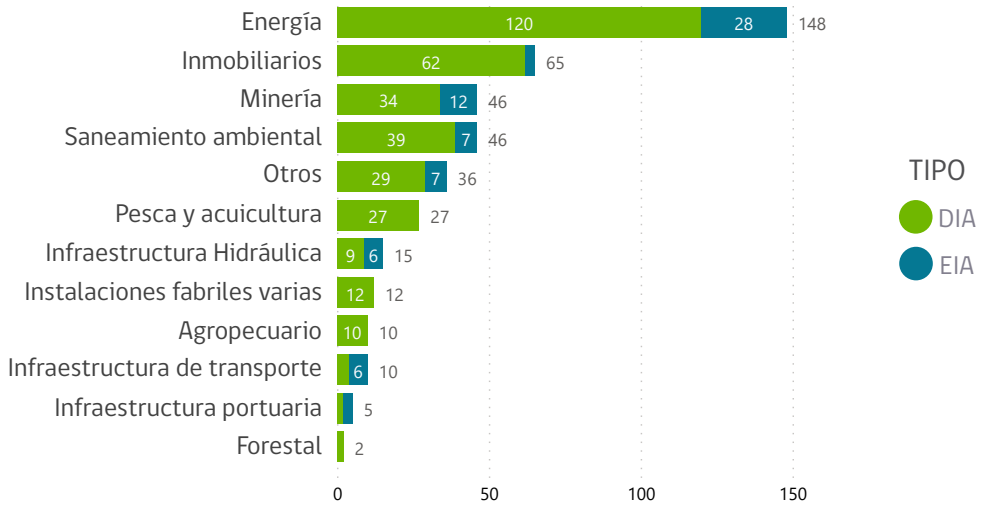

Inversión en MMU$ de proyectos en evaluación por sector productivo

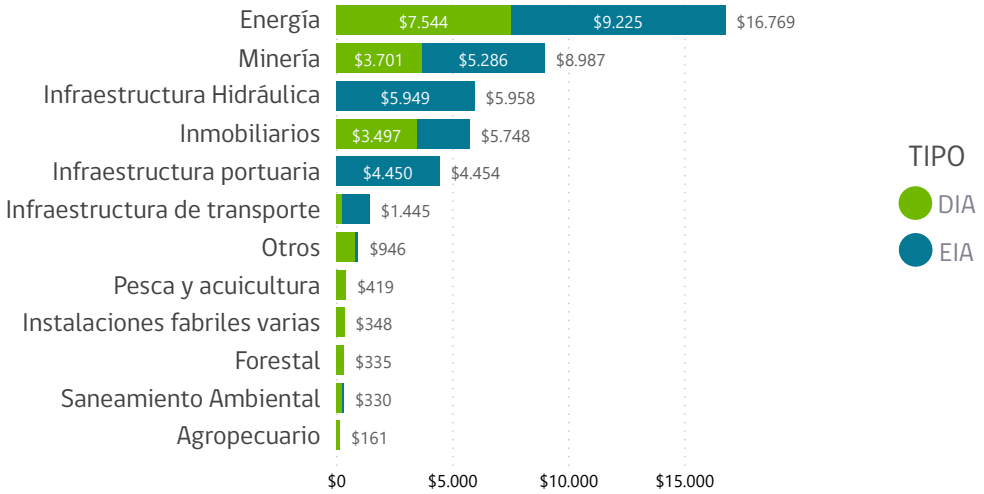

Nota: Se consideran todos los proyectos, con su resolución de admisibilidad cargada en el expediente electrónico, independiente de la fecha de presentación.

Fecha actualización: 07-08-2023

Proyectos calificados en julio 2023

Cantidad de proyectos

	Aprobado	Rechazado	Total
DIA	14	1	15
EIA	1	0	1
Total	15	1	16

Inversión en MMU$

	Aprobado	Rechazado	Total
DIA	$294	$9	$303
EIA	$150	$0	$150
Total	$444	$9	$453

Estado sector productivo	Aprobado		Rechazado		Total	
	Cantidad de proyectos	Inversión en MMU$	Cantidad de proyectos	Inversión en MMU$	Cantidad de proyectos	Inversión en MMU$
Energía	6	$253	-	-	6	$253
Inmobiliarios	5	$155	-	-	5	$155
Otros	2	$34	-	-	2	$34
Agropecuario	-	-	1	$9	1	$9
Minería	1	$2	-	-	1	$2
Saneamiento ambiental	1	$0	-	-	1	$0
Total	**15**	**$444**	**1**	**$9**	**16**	**$453**

Nota: "Tiempo promedio de evaluación" corresponde al promedio de los días legales de evaluación del mes.

Tiempo promedio de evaluación proyectos calificados (DIA) por sector productivo (julio 2023)

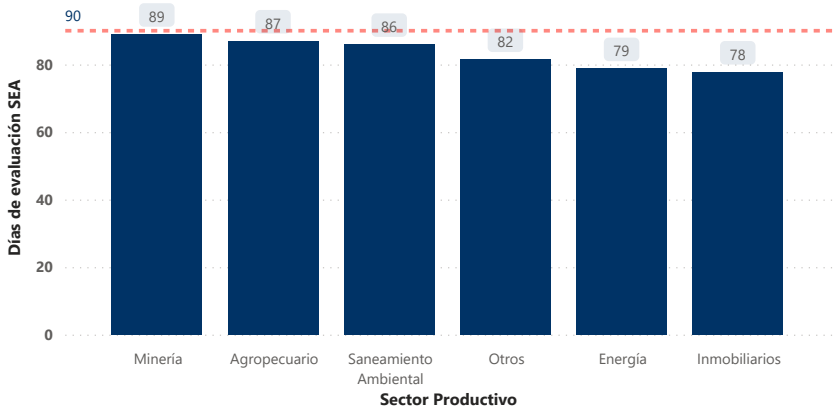

Tiempo promedio de evaluación proyectos calificados (EIA) por sector productivo (julio 2023)

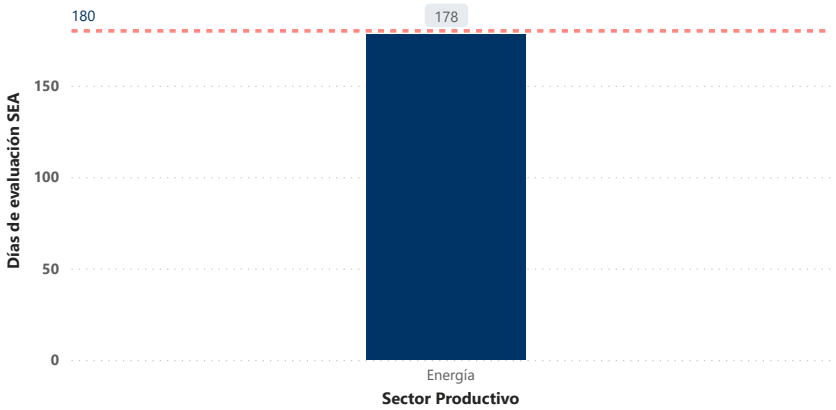

Fecha Actualización: 07-08-2023

Procesos de participación ciudadana, procesos de consulta a pueblos indígenas e información ciudadana en julio 2023

Procesos de Participación Ciudadana (PAC) en desarrollo (julio 2023)

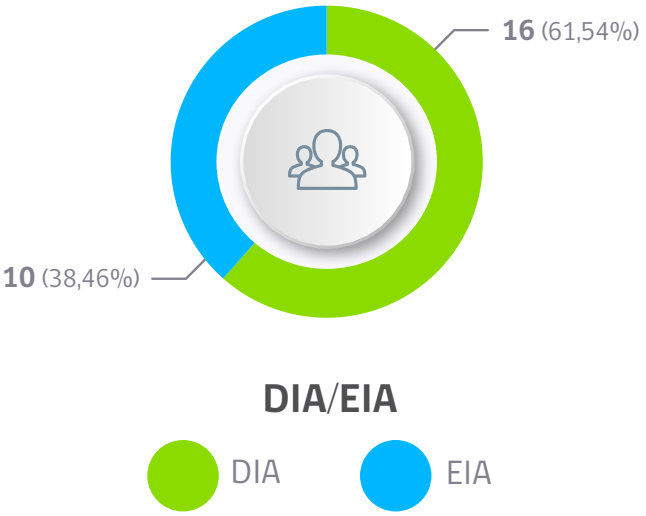

Procesos de Consulta a Pueblos Indígenas (PCPI) en desarrollo (julio 2023)

18
procesos en desarrollo

Gestión de la Unidad de Información Ciudadana (julio 2023)

ACTIVIDAD	N° TOTAL POR MES
Solicitudes de transparencia a nivel nacional	63
Solicitudes de consultas OIRS a nivel nacional	137
Actualizaciones en el portal de Transparencia Activa	2
Audiencias de lobby realizadas	129
Sesiones del Cosoc (a la fecha)	4

SEA Capacita

Capacitaciones realizadas en julio 2023

NOMBRE	CANTIDAD DE PARTICIPANTES
Criterio de evaluación en el SEIA: Evaluación de impactos por radiación electromagnética en proyectos de transmisión eléctrica y Criterio de evaluación en el SEIA: Consideraciones para la dicción y evaluación de las emisiones de ruido audible asociado al efecto corona en proyectos de transmisión eléctrica	**497**
Humedales en el SEIA	**265**
Residuos y efluentes en el SEIA	**211**

Cursos realizados en julio 2023

NOMBRE	CANTIDAD DE PARTICIPANTES
Áreas de influencia en el SEIA	**270**
Descripción de Proyectos en el SEIA	**225**
Normativa Ambiental Aplicable en el SEIA	**253**
Participación Ciudadana en el Sistema de Evaluación de Impacto Ambiental	**166**
Proceso de consulta indígena en el SEIA	**127**
Sistema de Evaluación de Impacto Ambiental (SEIA)	**410**

El SEA Capacita es una plataforma con recurso didáctico que busca fortalecer la generación de competencias técnicas ambientales, a través de la formación y capacitación en materias relacionadas con la evaluación ambiental (los cursos y capacitaciones impartidos por el SEA son de carácter gratuito y son difundidos por pagina *Web*).

Próximas capacitaciones a la ciudadanía

CAPACITACIONES A LA CIUDADANÍA	MES
Fauna en el SEIA.	Agosto
Flora y vegetación en el SEIA.	Agosto

Próximos cursos

NOMBRE	MES
Residuos y efluentes en el marco del SEIA	Agosto
Predicción y evaluación de impactos por Ruido y Vibraciones en el SEIA	Agosto
Introducción a la Evaluación del Componente Hídrico en el SEIA	Agosto
Evaluación Ambiental de la Calidad del Aire en el SEIA	Agosto
Bases teóricas y metodológicas para la compensación de la biodiversidad en el SEIA	Agosto
Áreas de Influencia de los Sistemas de Vida y Costumbres de Grupos Humanos en el SEIA	Agosto

Ir a **SEA Capacita**

Glosario

DIA: Declaración de Impacto Ambiental

EIA: Estudio de Impacto Ambiental

PAC: Procesos de Participación Ciudadana

PCPI: Procesos de Consulta a Pueblos Indígenas

RCA: Resolución de Calificación Ambiental

Proyectos calificados: Proyectos que ya obtuvieron su Resolución de Calificación Ambiental, ya sea de aprobación o de rechazo.

Proyectos que iniciaron su evaluación ambiental: Proyectos que ya cuentan con su resolución de admisibilidad publicada en el expediente electrónico.

***El sector productivo con la clasificación "Otros" considera las siguiente tipologías: (p, ñ1, ñ2, ñ3, ñ4, ñ5, ñ6, j4, s, u, r).**

ñ: Producción, almacenamiento, transporte, disposición o reutilización habituales de sustancias toxicas, explosivas, radioactivas, inflamables, corrosivas o reactivas.

p: Ejecución de obras, programas o actividades en parques nacionales, reservas nacionales, monumentos naturales, reservas en zonas vírgenes, santuarios de la naturaleza, parques marinos, reservas marinas o en cualesquiera otras áreas colocadas bajo protección oficial, en los casos en que la legislación respectiva lo permita.

s: Ejecución de obras o actividades que puedan significar una alteración física o química a los componentes bióticos, a sus interacciones o a los flujos ecosistémicos de humedales que se encuentran total o parcialmente dentro del límite urbano, y que impliquen su relleno, drenaje, secado, extracción de caudales o de áridos, la alteración de la barra terminal, de la vegetación azonal hídrica y ripariana, la extracción de la cubierta vegetal de turberas o el deterioro, menoscabo, transformación o invasión de la flora y la fauna contenida dentro del humedal, indistintamente de su superficie.

r: Proyectos de desarrollo, cultivo o explotación, en las áreas mineras, agrícolas, forestales e hidrobiológicas que utilicen organismos genéticamente modificados con findes de producción y en áreas no confinadas.

u: Ingreso voluntario

Servicio de
Evaluación
Ambiental

Gobierno de Chile