Servicio de Evaluación Ambiental

Gobierno de Chile

Agosto 2023 - N°6

# REPORTE MENSUAL
## del Servicio de Evaluación Ambiental

Proyectos que iniciaron su evaluación ambiental en agosto 2023

Todos los proyectos que están actualmente en evaluación ambiental

Proyectos calificados en agosto 2023

Procesos de participación ciudadana, procesos de consulta a pueblos indígenas e información ciudadana en agosto 2023

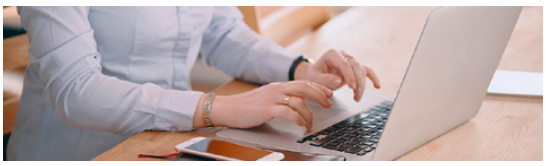

SEA Capacita

Glosario

# Proyectos que iniciaron su evaluación ambiental en agosto 2023

| | DIA | EIA | TOTAL |
|---|---|---|---|
| Cantidad de proyectos | 42 | 2 | 44 |
| Inversión en MMU$ | $1.711 | $2.712 | $4.423 |

## Cantidad de proyectos que iniciaron su evaluación por sector productivo

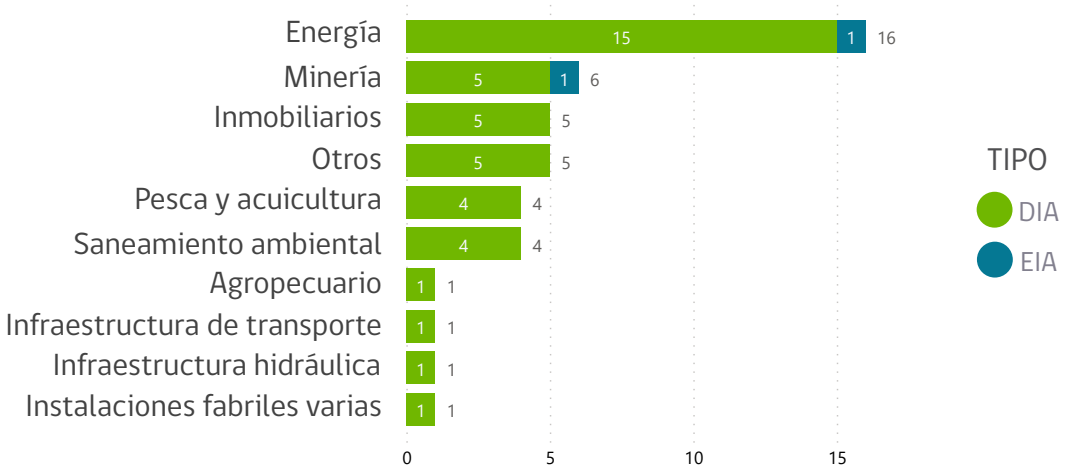


## Inversión en MMU$ de proyectos que iniciaron su evaluación por sector productivo

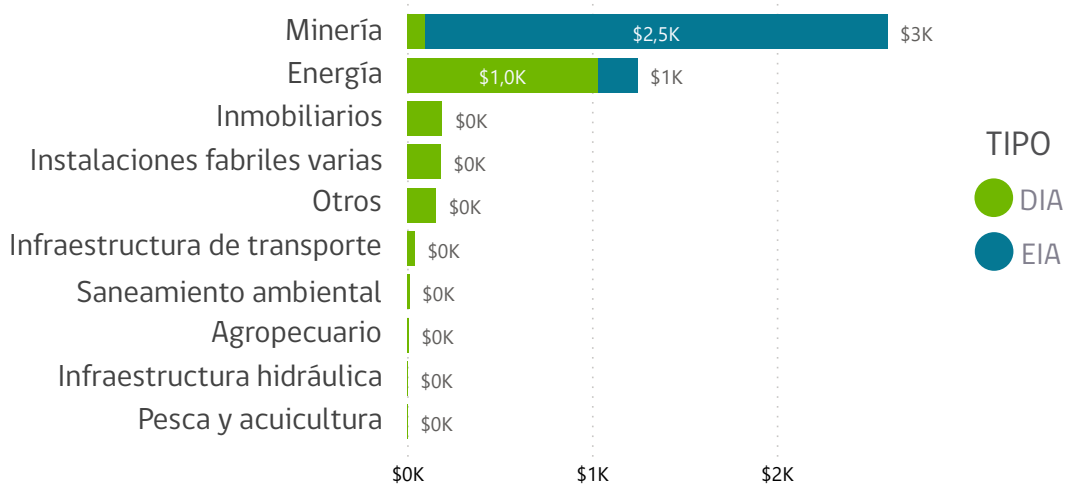


**Nota:** Se entiende por proyectos que iniciaron su **evaluación ambiental**, los proyectos que ya cuentan con resolución de admisibilidad publicada en su expediente electrónico.

**Fecha actualización: 11-09-2023**

# Todos los proyectos que están actualmente en evaluación ambiental

| | DIA | EIA | TOTAL |
|---|---|---|---|
| Cantidad de proyectos | 355 | 71 | 426 |
| Inversión en MMU$ | $18.081 | $29.783 | $47.864 |

## Cantidad de proyectos en evaluación por sector productivo

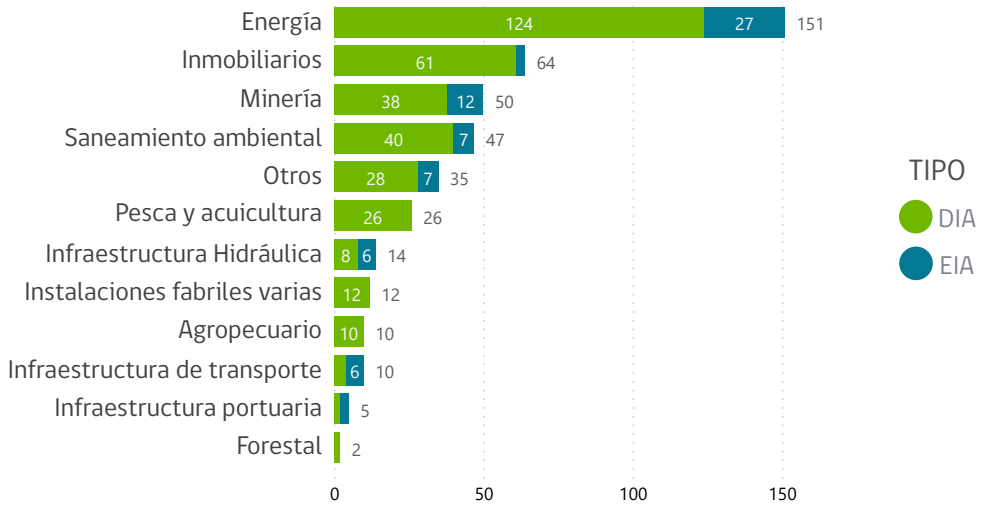


## Inversión en MMU$ de proyectos en evaluación por sector productivo

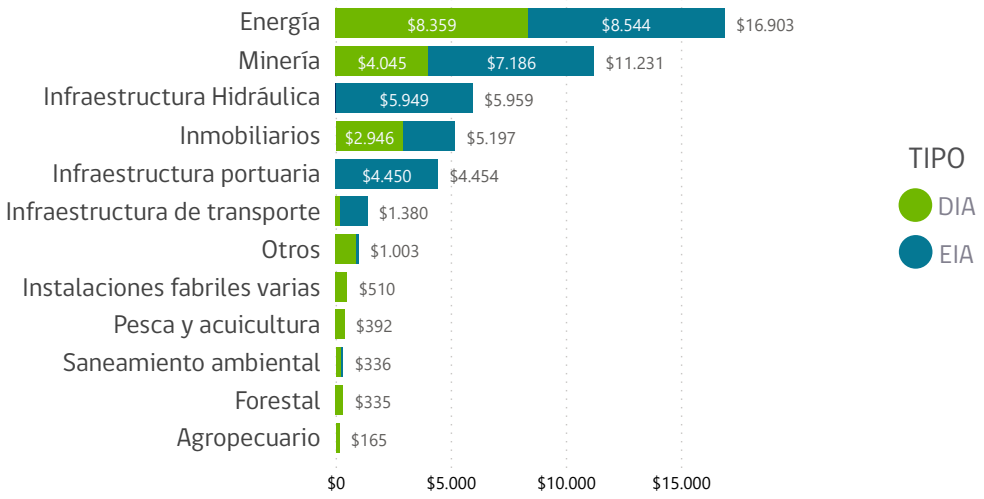


**Nota:** Se consideran todos los proyectos, con su resolución de admisibilidad cargada en el expediente electrónico, independiente de la fecha de presentación.

**Fecha actualización: 11-09-2023**

# Proyectos calificados en agosto 2023

## Cantidad de proyectos

| | Aprobado | Rechazado | Total |
|---|---|---|---|
| DIA | 17 | 0 | 17 |
| EIA | 1 | 0 | 1 |
| Total | 18 | 0 | 18 |

## Inversión en MMU$

| | Aprobado | Rechazado | Total |
|---|---|---|---|
| DIA | $516 | $0 | $516 |
| EIA | $874 | $0 | $874 |
| Total | $1.390 | $0 | $1.390 |

| Estado sector productivo | Aprobado | | Total | |
|---|---|---|---|---|
| | Cantidad de proyectos | Inversión en MMU$ | Cantidad de proyectos | Inversión en MMU$ |
| Energía | 6 | $1.015 | 6 | $1.015 |
| Inmobiliarios | 5 | $163 | 5 | $163 |
| Infraestructura de transporte | 1 | $104 | 1 | $104 |
| Otros | 2 | $90 | 2 | $90 |
| Saneamiento ambiental | 1 | $10 | 1 | $10 |
| Minería | 1 | $6 | 1 | $6 |
| Agropecuario | 1 | $2 | 1 | $2 |
| Infraestructura hidráulica | 1 | $0 | 1 | $0 |
| **Total** | **18** | **$1.390** | **18** | **$1.390** |

## Tiempo promedio de evaluación proyectos calificados (DIA) por sector productivo (agosto 2023)

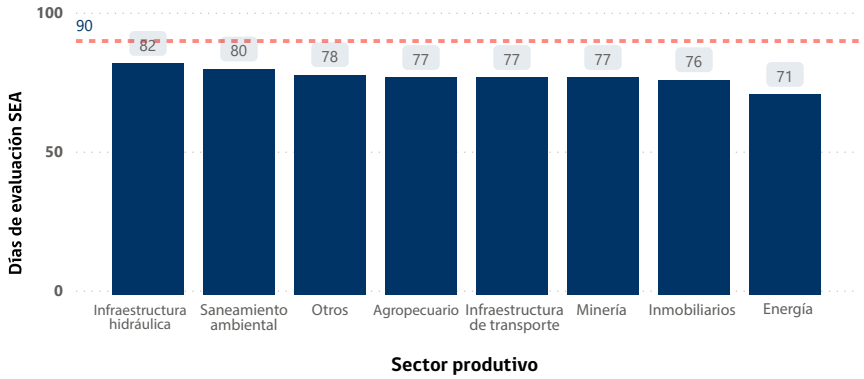


## Tiempo promedio de evaluación proyectos calificados (EIA) por sector productivo (agosto 2023)

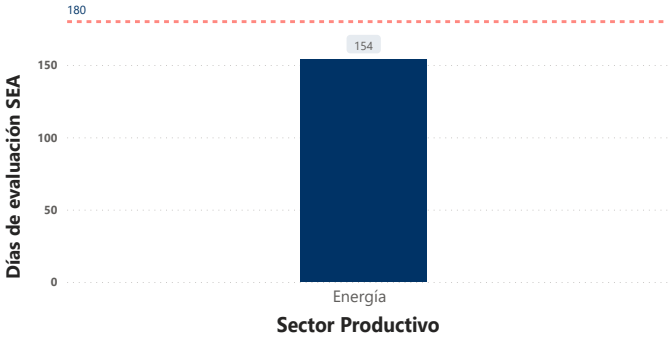


**Nota:** "Tiempo promedio de evaluación" corresponde al promedio de los días legales de evaluación del mes.

**Fecha Actualización: 11-09-2023**

# Procesos de participación ciudadana, procesos de consulta a pueblos indígenas e información ciudadana en agosto 2023

## Procesos de Participación Ciudadana (PAC) en desarrollo (agosto 2023)

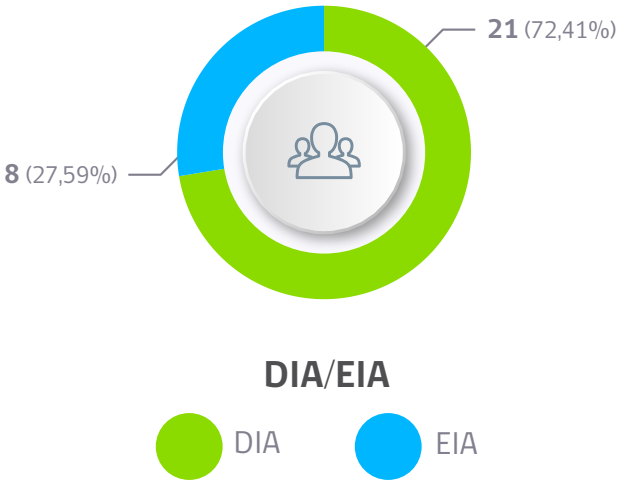

## Procesos de Consulta a Pueblos Indígenas (PCPI) en desarrollo (agosto 2023)

**18**
**procesos en desarrollo**

## Gestión de la Unidad de Información Ciudadana (agosto 2023)

| ACTIVIDAD | Nº TOTAL POR MES |
|---|---|
| Solicitudes de transparencia a nivel nacional | 87 |
| Solicitudes de consultas OIRS a nivel nacional | 119 |
| Actualizaciones en el portal de Transparencia Activa | 2 |
| Audiencias de lobby realizadas | 170 |
| Sesiones del Cosoc (a la fecha) | 5 |

# SEA Capacita

## Capacitaciones realizadas en agosto 2023

| NOMBRE | CANTIDAD DE PARTICIPANTES |
|---|---|
| Fauna en el SEIA | 241 |
| Flora y vegetación en el SEIA | 427 |

## Cursos realizados en agosto 2023

| NOMBRE | CANTIDAD DE PARTICIPANTES |
|---|---|
| Áreas de Influencia de los Sistemas de Vida y Costumbres de Grupos Humanos en el SEIA | 143 |
| Bases teóricas y metodológicas para la compensación de la biodiversidad en el SEIA | 223 |
| Evaluación Ambiental de la Calidad del Aire en el SEIA | 193 |
| Introducción a la Evaluación del Componente Hídrico en el SEIA | 212 |
| Predicción y evaluación de impactos por Ruido y Vibraciones en el SEIA | 82 |
| Residuos y efluentes en el marco del SEIA | 252 |

El SEA Capacita es una plataforma con recurso didáctico que busca fortalecer la generación de competencias técnicas ambientales, a través de la formación y capacitación en materias relacionadas con la evaluación ambiental (los cursos y capacitaciones impartidos por el SEA son de carácter gratuito y son difundidos por pagina *Web*).

## Próximas capacitaciones a la ciudadanía

| CAPACITACIONES A LA CIUDADANÍA | MES |
|---|---|
| Emisiones de olores en el SEIA. | Septiembre |
| Ruido y Vibraciones en el SEIA. | Septiembre |

## Próximos cursos

| NOMBRE | MES |
|---|---|
| Sistema de Evaluación de Impacto Ambiental (SEIA) | Septiembre |
| Proceso de consulta indígena en el SEIA | Septiembre |
| Participación Ciudadana en el Sistema de Evaluación de Impacto Ambiental | Septiembre |
| Normativa Ambiental Aplicable en el SEIA | Septiembre |
| Descripción de Proyectos en el SEIA | Septiembre |
| Áreas de Influencia en el SEIA | Septiembre |

Ir a **SEA Capacita**

# Glosario

**DIA:** Declaración de Impacto Ambiental

**EIA:** Estudio de Impacto Ambiental

**PAC:** Procesos de Participación Ciudadana

**PCPI:** Procesos de Consulta a Pueblos Indígenas

**RCA:** Resolución de Calificación Ambiental

**Proyectos calificados:** Proyectos que ya obtuvieron su Resolución de Calificación Ambiental, ya sea de aprobación o de rechazo.

**Proyectos que iniciaron su evaluación ambiental:** Proyectos que ya cuentan con su resolución de admisibilidad publicada en el expediente electrónico.

***El sector productivo con la clasificación "Otros" considera las siguiente tipologías: (p, ñ1, ñ2, ñ3, ñ4, ñ5, ñ6, j4, s, u, r).**

**ñ:** Producción, almacenamiento, transporte, disposición o reutilización habituales de sustancias toxicas, explosivas, radioactivas, inflamables, corrosivas o reactivas.

**p:** Ejecución de obras, programas o actividades en parques nacionales, reservas nacionales, monumentos naturales, reservas en zonas vírgenes, santuarios de la naturaleza, parques marinos, reservas marinas o en cualesquiera otras áreas colocadas bajo protección oficial, en los casos en que la legislación respectiva lo permita.

**s:** Ejecución de obras o actividades que puedan significar una alteración física o química a los componentes bióticos, a sus interacciones o a los flujos ecosistémicos de humedales que se encuentran total o parcialmente dentro del límite urbano, y que impliquen su relleno, drenaje, secado, extracción de caudales o de áridos, la alteración de la barra terminal, de la vegetación azonal hídrica y ripariana, la extracción de la cubierta vegetal de turberas o el deterioro, menoscabo, transformación o invasión de la flora y la fauna contenida dentro del humedal, indistintamente de su superficie.

**r:** Proyectos de desarrollo, cultivo o explotación, en las áreas mineras, agrícolas, forestales e hidrobiológicas que utilicen organismos genéticamente modificados con findes de producción y en áreas no confinadas.

**u:** Ingreso voluntario

Servicio de
Evaluación
Ambiental

Gobierno de Chile